

การประกันสังคม

สำนักงานประกันสังคม
SOCIAL SECURITY OFFICE



กองกฎหมาย
สำนักงานประกันสังคม

วิสัยทัศน์

องค์กรแห่งความเชื่อมั่นด้านการให้บริการประกันสังคมที่ทันสมัย
(Trusted organization providing modernized social security services)



พันธกิจ (Mission)

“ การบริหารการประกันสังคมและเงินทดแทนที่ทันสมัย มีประสิทธิภาพ และโปร่งใส
ควบคู่กับการสร้างความสุขในการใช้ชีวิตให้แก่ นายจ้าง ลูกจ้าง ผู้ประกันตน และบุคลากรของสำนักงานประกันสังคม ”

The management of social security and benefits with modernization, efficiency, transparency together with good quality of life for employers, employees, insured persons and SSO officers



ไตรภาคี
รัฐบาล นายจ้าง ผู้ประกันตน



สอบถาม
รายละเอียดเพิ่มเติม



สายด่วน
24 ชั่วโมง

1506



www.sso.go.th

กองทุนประกันสังคม

ภาคบังคับ

มาตรา 33

-จ่ายเงินสมทบสูงสุด
750 บ./เดือน

-สิทธิประโยชน์ 7 กรณี

เจ็บป่วย

คลอดบุตร

ทุพพลภาพ

ตาย

สงเคราะห์
บุตร

ชราภาพ

ว่างงาน

สมัครใจ

มาตรา
39

-จ่ายเงินสมทบ
432 บ./เดือน

-สิทธิประโยชน์ 6 กรณี

เจ็บป่วย

คลอดบุตร

ทุพพลภาพ

ตาย

สงเคราะห์
บุตร

ชราภาพ

มาตรา
40

-จ่ายเงินสมทบ
70-300 บ./เดือน

-สิทธิประโยชน์
5 กรณี

-มี 3 ทางเลือก

ทุพพลภาพ

ขาดรายได้

ตาย

สงเคราะห์
บุตร

ชราภาพ

กองทุนประกันสังคม

คุ้มครองสิทธิประโยชน์ 7 กรณี
ที่ไม่เนื่องจากการทำงาน

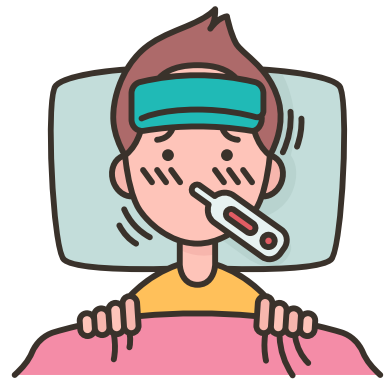

เจ็บป่วย



คลอดบุตร

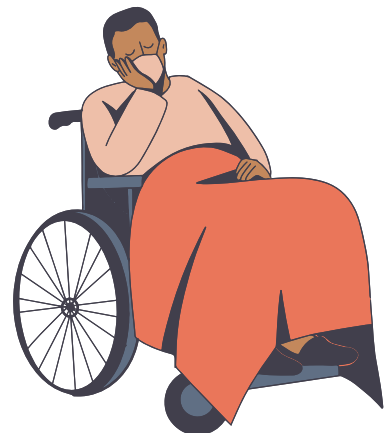

ทุพพลภาพ



ตาย



สงเคราะห์บุตร



ว่างงาน



ชราภาพ

กองทุนเงินทดแทน

จ่ายเงินทดแทนให้ลูกจ้างเมื่อประสบอันตราย
หรือเจ็บป่วย ทุพพลภาพ ตายหรือสูญหาย
สูญเสียวัยวะ **เนื่องมาจากการทำงาน**



ค่ารักษาพยาบาล



ค่าทดแทน



ค่าฟื้นฟูสมรรถภาพ



ค่าทำศพ



เงื่อนไข
ส่งเงินสมทบ 3 ใน 15
เดือน ก่อนเดือนเจ็บป่วย

กรณีฉุกเฉิน/อุบัติเหตุ

เข้ารับการรักษาโรงพยาบาล
ที่ไม่ใช่โรงพยาบาลตามสิทธิ์ได้
โดยภายใน 72 ชั่วโมง จะได้รับค่าบริการ

-สถานพยาบาลรัฐ เบิกได้เท่าที่จ่ายจริง
ตามความจำเป็น ค่าห้องค่าอาหาร 700 บ. ต่อวัน

-สถานพยาบาลเอกชน

*ผู้ป่วยนอก เบิกเท่าที่จ่ายจริงไม่เกิน 1,000 บ.

*ผู้ป่วยใน เบิกเท่าที่จ่ายจริงตามความจำเป็น
(ตามอัตราที่กำหนด ค่าห้องค่าอาหาร 700 บ.
ต่อวัน ค่ารักษา 2,000 บ. ต่อวัน /ICU 4,000 บ.
ต่อวัน /ค่าLab 1,000 บ. เป็นต้น)

กรณีเจ็บป่วย

เลือกโรงพยาบาล
ที่สะดวกใช้สิทธิรักษา 1 โรงพยาบาล
รักษาโดยไม่มีค่าใช้จ่าย จนกว่าจะหาย

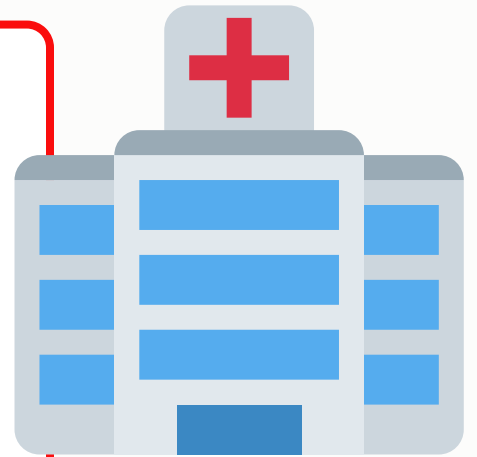

เมื่อรู้ว่าเข้าโรงพยาบาลตามสิทธิ์ไม่ทัน
ให้รีบโทรแจ้งโรงพยาบาลตามสิทธิ์ให้ทราบ
ภายใน 72 ชั่วโมง



เมื่อใช้สิทธิลาป่วยกับนายจ้างตาม พ.ร.บ.คุ้มครองแรงงานฯ
ครบ 30 วันแล้ว จะได้รับเงินขาดรายได้ จากประกันสังคม
ในอัตรา 50 % ของค่าจ้างรายวัน (ตามใบรับรองแพทย์)
เป็นเวลา 180 วัน แต่ถ้าโรงเรีอรั้งได้รับ 365 วัน

เช่น ค่าจ้าง วันละ 500 บาท ได้รับ วันละ 250 บาท

ทันตกรรม

★ **ม.33 - ม.39**
★ ก่อนหมดปี..รีบใช้สิทธิ
ทำ ฟัน ฟรี!
ไม่ต้องสำรองจ่าย



อุดฟัน ขูดหินปูน ถอนฟัน ผ่าฟันคุด **900/ปี**
(สถานบริการที่ทำ mon ไม่ต้องสำรองจ่าย)

ฟันเทียมชนิดถอดได้บางส่วน

1-5 ซี่ รับ 1,300

5 ซี่ ขึ้นไป รับ 1,500

ชนิดถอดได้ทั้งปาก

เฉพาะบน/ล่าง 2,400

ทั้งปาก 4,400

ตรวจสุขภาพ

ฟรี
ตามความจำเป็นแต่ละช่วงอายุ

โรคไต

ป่วยเป็นโรคไต

สบายใจได้!

มีประกันสังคมคอยช่วย

ผู้ประกันตนที่ป่วยด้วยโรคไตในทุกระยะ
สามารถเข้ารับบริการในสถานพยาบาลที่กำหนดได้

1 โรคไตวาย (ที่ไม่ใช้ระยะสุดท้าย)

ได้รับการรักษาตั้งแต่เริ่มแรก โดยไม่ต้องเสียค่าใช้จ่าย
ตามคำสั่งของแพทย์ ณ โรงพยาบาลตามสิทธิ

ยกเว้น สิทธิบำบัดทดแทนไต เช่น การฟอกไต ปลูกถ่ายไต การล้างช่องท้อง เป็นต้น

2 โรคไตวายเรื้อรังระยะสุดท้าย

- ฟอกเลือดด้วยเครื่องไตเทียม ไม่เกิน 1,500 บาทต่อครั้ง และไม่เกิน 4,500 บาทต่อสัปดาห์ (เดือนละ 18,000 บาท)
- จ่ายค่าเตรียมเส้นเลือดสำหรับการฟอกเลือดด้วยเครื่องไตเทียม พร้อมอุปกรณ์ เท่าที่จ่ายจริงไม่เกิน 20,000 บาทในระยะเวลา 2 ปี

หากใน 2 ปีนี้ จำเป็นต้องเตรียมเส้นเลือด
หรือแก้ไขเส้นเลือด จ่ายเพิ่มให้อีกไม่เกิน 10,000 บาท

- การล้างช่องท้องด้วยน้ำยาอย่างถาวร ไม่เกิน 20,000 บาทต่อเดือน
- จ่ายค่าวางท่อรับส่งน้ำยาเข้าออกทางช่องท้อง พร้อมอุปกรณ์ ไม่เกิน 20,000 บาท

หากใน 2 ปีนี้จำเป็นต้องวางท่อรับส่งน้ำยาทางช่องท้อง
จ่ายเพิ่มให้อีกไม่เกิน 10,000 บาท

- ปลูกถ่ายไตได้รับสิทธิบริการทางการแพทย์ ก่อน ระหว่าง หลัง การผ่าตัดปลูกถ่ายไต และรับยากดภูมิคุ้มกันตลอดชีวิต

ถามสายด่วน **1506** www.sso.go.th @ssothai

เครื่อง CPAP

เบิกค่า sleep test 6,000-7,000 บ.

เบิกค่าเครื่อง 20,000

ค่าหน้ากาก 4,000

โรคหยุดหายใจ (ขณะหลับ)

อยู่ในความคุ้มครองสิทธิประกันสังคม

ผู้ประกันตนสามารถไปรับการรักษาได้ในสถานพยาบาลตามสิทธิ โดยสามารถรักษาได้หลายวิธี

ด้วยวิธีการผ่าตัด

และไม่ต้องผ่าตัด

- ▶ เช่นการลดน้ำหนัก
- ▶ การปรับท่านอน
- ▶ ใช้เครื่องมือช่วยทำให้ทางเดินหายใจกว้างขึ้น
 - ใส่ฟันยาง (Oral Appliance)
 - เครื่องอัดอากาศขณะหายใจเข้า (CPAP)



ข้อบ่งชี้ของผู้ที่จำเป็นต้องตรวจการนอนหลับ
โดยต้องได้รับการประเมินจากแพทย์ผู้เชี่ยวชาญ

โรคหายใจผิดปกติขณะหลับ
เช่น ภาวะหยุดหายใจขณะหลับ
จากการอุดกั้นภาวะหยุดหายใจ
ขณะหลับจากประสาทส่วนกลาง
กลุ่มอาการอ้วนหายใจต่ำ เป็นต้น

โรคนอนละเมอ
(Parasomnias)

โรคการเคลื่อนไหวผิดปกติขณะหลับ
(Sleep related breathing disorders)

ภาวะง่วงนอนมากผิดปกติ
ในเวลากลางวัน
(Hypersomnia)

นอนไม่หลับ
(Insomnia)

เครื่อง CPAP เหมาะกับคนกลุ่มใด

- 1 สำหรับผู้ประกันตนที่ป่วยด้วยภาวะหยุดหายใจขณะนอนหลับ
- 2 รักษาด้วยวิธีอื่นแล้วไม่ดีขึ้นหรือไม่สามารถแก้ไขได้ด้วยการผ่าตัดที่ซับซ้อน หรือผ่าตัดแล้วไม่ได้ผล
- 3 มีระดับความรุนแรงของภาวะหยุดหายใจขณะนอนหลับ และมีข้อบ่งชี้ที่แพทย์เห็นควรว่าจำเป็นต้องรักษาด้วยเครื่อง CPAP เช่น มีค่า Apnea-hypopnea Index (AHI) หรือค่าที่ใช้ในการวัดความรุนแรงของอาการหายใจหยุดขณะ หรืออาการหายใจลดลง



กรณีคลอดบุตร

เงื่อนไข
ส่งเงินสมทบ 5 ใน 15 เดือน
ก่อนเดือนที่คลอดบุตร



ค่าฝากครรภ์
1,500 บาท

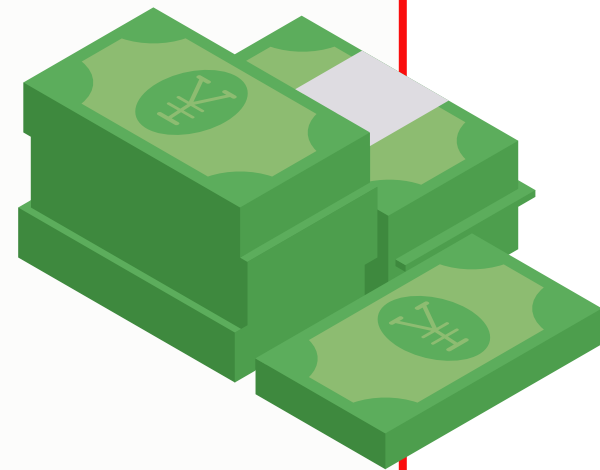

ค่าคลอด
เหมาจ่าย 15,000 บาท
เลือกคลอดโรงพยาบาลใดก็ได้
ไม่จำกัดจำนวนครั้ง

ตัวอย่าง : ผู้ประกันตนหญิง ค่าจ้าง 15,000 บาท
ค่าฝากครรภ์ 1,500 + ค่าคลอด 15,000 + ค่าหยุด
งาน 22,500 = 3,9000 บาท



ค่าสงเคราะห์หยุดงาน
เพื่อการคลอดบุตร
50% ของค่าจ้าง เป็นเวลา 90 วัน
(2 ครั้ง)



ผู้ประกันตนชาย ไม่ได้รับค่าหยุดงาน /
ไม่จดทะเบียนสมรส ก็รับค่าคลอดได้

กรณีทุพพลภาพ



เงื่อนไข
ส่งเงินสมทบ 3 ใน 15 เดือน
ก่อนเดือนที่ทุพพลภาพ

เงินขาดรายได้ ทุพพลภาพรุนแรง
ทุพพลภาพ 50% ขึ้นไป

จ่าย 50% ของค่าจ้างรายเดือน
ตลอดชีวิต

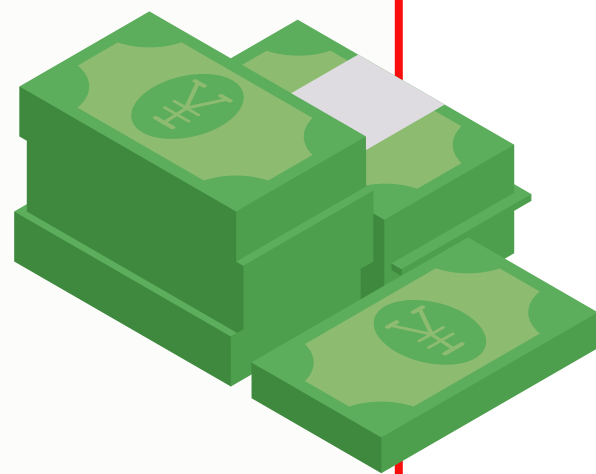

เงินขาดรายได้
ทุพพลภาพไม่รุนแรง
ไม่ถึง 35-49%

จ่ายไม่เกิน 30%
ของค่าจ้าง
รายเดือน ไม่เกิน 180 เดือน



ตัวอย่าง : ผู้ประกันตนค่าจ้าง 15,000 บาท
แพทย์ประเมินทุพพลภาพ 50% เช่น ขาขาด 2 ข้าง
รับเงินชดเชย 7,500 บาท ทุกเดือน ตลอดชีวิต



กรณีตาย

เงื่อนไข
ส่งเงินสมทบ 1 ใน 6 เดือน
ก่อนเดือนที่ตาย

เงินสงเคราะห์การตาย
(จ่ายทายาท)

จ่ายเงินสมทบมาแล้ว 36 - 119 เดือน
รับ 50% ค่าจ้าง x 4

จ่ายเงินสมทบมาแล้ว 120 งวด รับ
50% ค่าจ้าง x 12

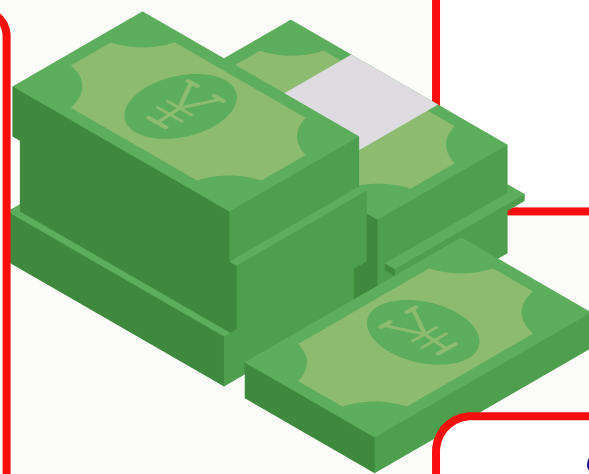

ค่าทำศพ 50,000

เงินชราภาพที่สะสมไว้
รวมดอกผลก่อนเสียชีวิต

ตัวอย่าง : ผู้ประกันตนค่าจ้าง 15,000 บ. ส่งเงินสมทบมา 120 งวด
แล้วเสียชีวิต สมมติว่ามีเงินชราภาพ 108,000 บาท และดอกผล 5,000 บ.

จะได้รับค่าทำศพ 50,000 + ชราภาพตาย 113,000 + สงเคราะห์การตาย 90,000
= 253,000 บาท



หากไม่มีทายาทสามารถทำหนังสือระบุชื่อผู้
ประสงค์ให้ได้รับเงินเมื่อผู้ประกันตนเสียชีวิตได้

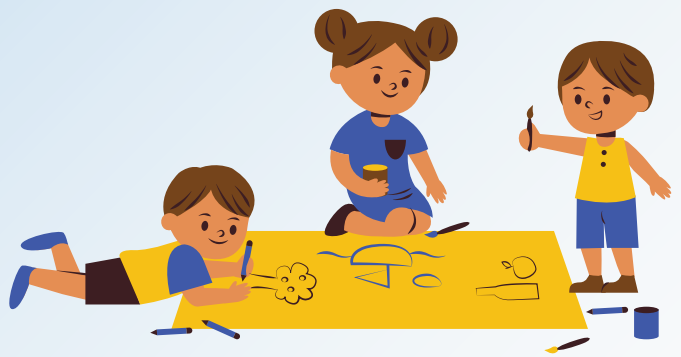

กรณีส่งเคราะห์บุตร

เงื่อนไข
ส่งเงินสมทบ 12 ใน 36 เดือน
ก่อนเดือนที่บุตรคลอด

จ่ายให้บุตรตั้งแต่คลอด
จนอายุ 6 ขวบ

เดือนละ 800 บาทต่อบุตร 1 คน

 กรณีใช้สิทธิ
ผู้ประกันตนชาย ต้องเป็น
บุตรที่ชอบ
ด้วยกฎหมาย
(จดทะเบียนสมรส, รับรอง
บุตร, ศาลสั่ง)

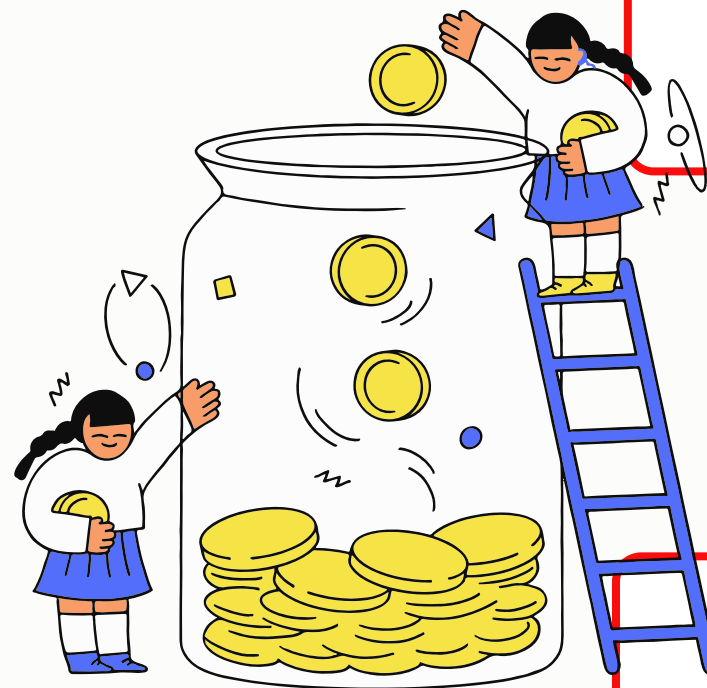

รับเงินส่งเคราะห์บุตรได้ คราวละ 3 คน



กรณีชราภาพ

เงื่อนไข

- อายุ 55 ปีขึ้นไป
- ออกจากงานแล้ว

ส่งเงินสมทบไม่ถึง 180 เดือน
รับเงินบำนาญ
(เงินสมทบนายจ้าง, ผู้ประกันตน+ดอก
ผล)

ส่งเงินสมทบไม่ถึง 12 เดือน
รับเงินบำนาญ
(เงินสมทบของฝ่ายผู้ประกันตนเท่านั้น)

ส่งเงินสมทบตั้งแต่ 180 เดือน
รับเงินบำนาญรายเดือน
อัตราเริ่มต้น 20% ของค่าจ้างเฉลี่ย
60 เดือน สุดท้าย

หากจ่ายเงินสมทบเกิน 180 เดือน
ทุกๆ 12 เดือนที่เพิ่มจาก 180 เดือน
ได้รับเพิ่ม 1.5%

ตัวอย่าง : ผู้ประกันตนค่าจ้าง 15,000 บาท ส่งเงินสมทบมา 240 งวด
จะได้รับ บำนาญรายเดือน 20% + 7.5% = 27.5%
= 4,125 บาท ตลอดชีวิต



หากผู้รับบำนาญตายภายใน 60 เดือน ให้จ่ายบำนาญแก่
ทายาท 10 เท่าของบำนาญรายเดือน

กรณีว่างงาน



เงื่อนไข
ส่งเงินสมทบมาแล้ว
6 ใน 15 เดือน ก่อนเดือนที่
ว่างงาน

นายจ้างเลิกจ้าง (ไม่มีความผิด) ,ไม่ผ่าน
ทดลองงาน

รับเงิน 50% ค่าจ้างรายวัน 180 วัน/ปี

ในอนาคต หากเกิดเหตุการณ์
แพร่ระบาดของโรคติดต่อ มีเหตุสุดวิสัย
รับเงิน 50% ของค่าจ้าง ครั้งละ 90 วัน

ลาออก,สิ้นสุดสัญญาจ้าง

รับเงิน 30% ค่าจ้างรายวัน 90 วัน /ปี



ต้องขึ้นทะเบียนหางาน และ
รายงานตัวทุกเดือนว่ายังไม่ได้
งานทำ

ตัวอย่าง : ผู้ประกันตนค่าจ้าง 15,000 บาท ทำงานมา 10 ปี นายจ้าง
เลิกจ้าง ได้รับเงินว่างงาน 45,000 บาท

เบิกสิทธิประโยชน์ทั้ง 7
กรณี

สะดวกขึ้น

ผ่านเว็บไซต์
WWW.SSO.GO.TH

ขอรับประโยชน์ทดแทนแบบออนไลน์



ได้ด้วย e-Self Service สำนักงานประกันสังคม

- 1 เข้าเว็บไซต์ www.sso.go.th
จากนั้นเข้าสู่ระบบผู้ประกันตน
 - 2 สมัครสมาชิก หรือ ใส่รหัส
เพื่อเข้าสู่ระบบหากเคยสมัครแล้ว
 - 3 เลือกเมนู บริการด้วยตนเองผ่านระบบ
e-Self Service
 - 4 เลือกเมนู ขอรับประโยชน์ทดแทน
กองทุนประกันสังคม
 - 5 เลือกเมนูประโยชน์ทดแทน
ตามรายการที่มีสิทธิ
 - 6 กรอกข้อมูลให้ครบถ้วน
เลือกสำนักงานประกันสังคมที่สะดวกติดต่อ
- กรุงเทพมหานครพื้นที่ 3
- + พร้อมอัปเดตเอกสาร
ตามระบบได้เลย

ประโยชน์ทดแทนที่คุณยื่นได้



ประสบอันตราย หรือ เจ็บป่วย



คลอดบุตร



ทุพพลภาพ



ตาย



สงเคราะห์บุตร

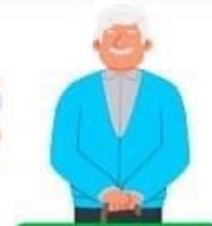

ชราภาพ



ว่างงาน



สายด่วน 24 ชั่วโมง **1506**

www.sso.go.th
[@ssonews1506](https://www.facebook.com/ssofanpage)

[@ssothai](https://www.facebook.com/ssofanpage)
[ssofanpage](https://www.facebook.com/ssofanpage)



เช็คสิทธิ
เช็คเงินสมทบ
เปลี่ยนโรง
พยาบาล

ใหม่!

แอปพลิเคชัน SSO Plus+

ใช้บริการประกันสังคม
ครบวงจร

- ✓ การตรวจสอบข้อมูลเงินสมทบ
การเกิดสิทธิประโยชน์
- ✓ ขึ้นทะเบียนนายจ้าง ลูกจ้าง
และสมัครผู้ประกันตน
- ✓ e-Self service ขอรับสิทธิประโยชน์และเงินทดแทน
- ✓ เพิ่มช่องทางติดต่อให้กับสถานพยาบาล



เริ่มดาวน์โหลด
ได้ตั้งแต่
1 ม.ค. 2567

Available on the
App Store

GET IT ON
Google Play

